

MINISTÉRIO DO  
**TRABALHO E EMPREGO**

GOVERNO FEDERAL  
**BRASIL**  
UNIÃO E RECONSTRUÇÃO



28 de Abril de 2026

# A IMPORTÂNCIA DAS FISCALIZAÇÕES PARA A SAÚDE DOS TRABALHADORES E TRABALHADORAS

28 de Abril de 2026

**PROGRAMAÇÃO**

**28 DE ABRIL**

**DIA MUNDIAL EM MEMÓRIA DAS VÍTIMAS DE ACIDENTES E DOENÇAS DO TRABALHO**

**Palácio do Trabalhador**  
**RUA GALVÃO BUENO, 782 - LIBERDADE - SÃO PAULO**  
Próximo ao Metrô São Joaquim - terça-feira - a partir das 8h

- 08h00 CAFÉ DA MANHÃ
- 09h00 ABERTURA
- 09h30 PALESTRA  
"NORMAS REGULAMENTADORAS"  
Pedro Tourinho de Siqueira  
(Ex-presidente da FUNDACENTRO)
- 10h10 PALESTRA  
"A IMPORTÂNCIA DAS FISCALIZAÇÕES PARA A SAÚDE DOS TRABALHADORES E TRABALHADORAS"  
Rodrigo Vaz (Auditor-Fiscal do Trabalho)
- 10h50 PALESTRA  
"LISTA DE DOENÇAS RELACIONADAS AO TRABALHO"  
Luã Kramer de Oliveira  
(Consultor Técnico - CGSAT)
- 11h30 DEBATE
- 12h00 ENCERRAMENTO

**FORÇA SINDICAL**

MINISTÉRIO DO  
TRABALHO  
E EMPREGO

GOVERNO FEDERAL  
**BRASIL**  
UNIÃO E RECONSTRUÇÃO

# A INSPEÇÃO DO TRABALHO NO BRASIL





# CARTEIRA DE TRABALHO



MINISTÉRIO DO  
TRABALHO  
E EMPREGO

GOVERNO FEDERAL



UNIÃO E RECONSTRUÇÃO

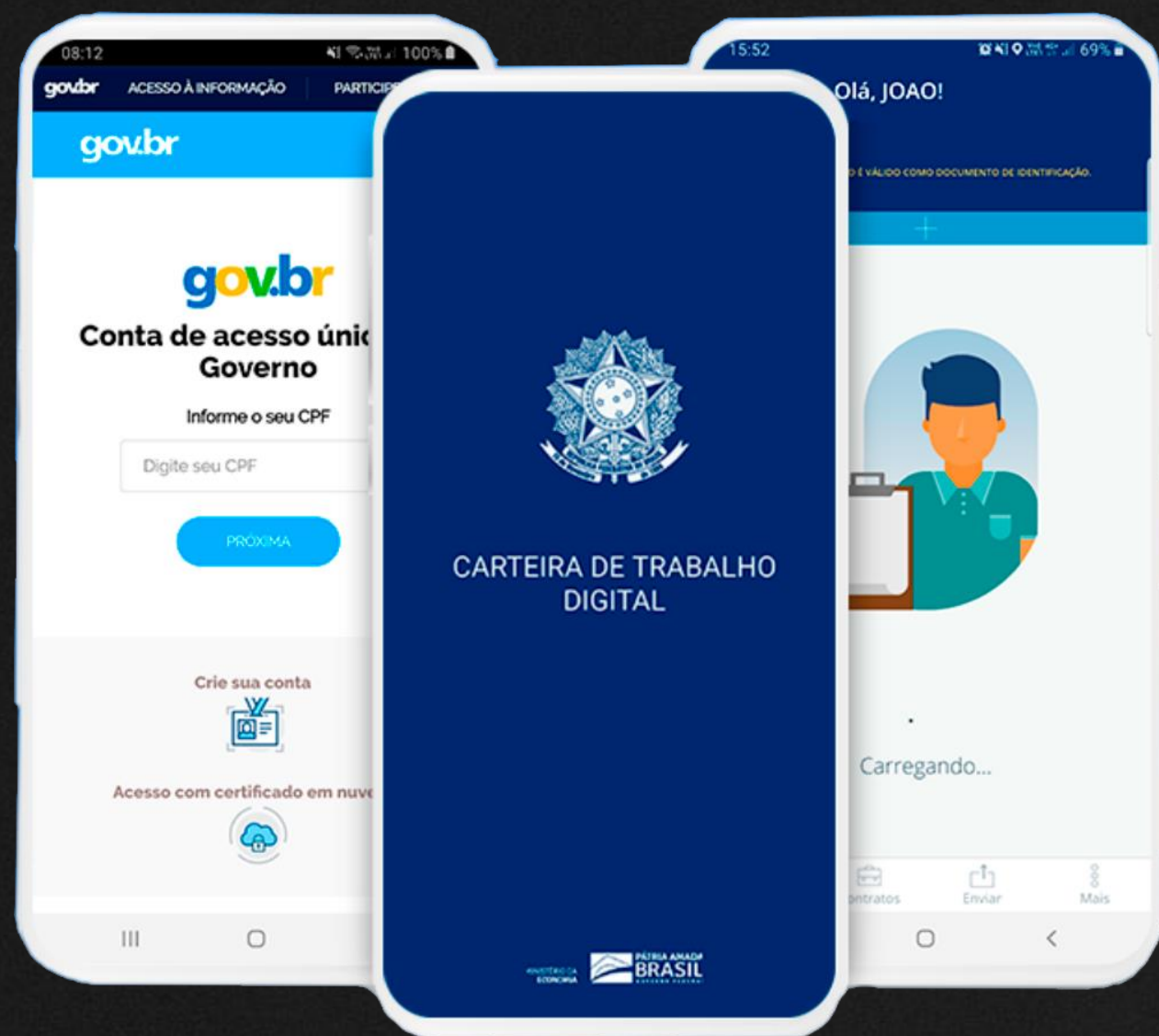

# CTPS DIGITAL



FUNDO DE GARANTIA DO TEMPO DE SERVIÇO

GFIP - SEFIP 8.40

GRF - GUIA DE RECOLHIMENTO DO FGTS  
GERADA EM

01-RAZÃO SOCIAL/NOME				02-DDD/TELEFONE
03-FPAS	04-SIMPLES	05-REMUNERAÇÃO	06-QTDE TRABALHADORES	07-ALÍQUOTA FGTS
08-CÓD RECOLHIMENTO	09-ID RECOLHIMENTO	10-INSCRIÇÃO/TIPO( 8 )	11-COMPETÊNCIA	12-DATA DE VALIDADE

13-DEPÓSITO + CONTRIB SOCIAL	14-ENCARGOS	15-TOTAL A RECOLHER
------------------------------	-------------	---------------------

\*\*VALOR FGTS A RECOLHER ATÉ O DIA

\*\*

AUTENTICAÇÃO MECÂNICA

# GUIA DE RECOLHIMENTO FGTS





MINISTÉRIO DO  
TRABALHO  
E EMPREGO





# LIVRO DE INSPEÇÃO DO TRABALHO



# DOMICÍLIO ELETRÔNICO TRABALHISTA

Plataforma digital do Ministério do Trabalho e Emprego (MTE) que permite a comunicação eletrônica entre a Inspeção do Trabalho e os empregadores.



# Ministério do Trabalho atualiza regras para multas trabalhistas com efeito retroativo a 2020

## DIÁRIO OFICIAL DA UNIÃO

Publicado em: 04/07/2025 | Edição: 124 | Seção: 1 | Página: 357

Órgão: Ministério do Trabalho e Emprego/Gabinete do Ministro

**PORTARIA MTE Nº 1.131, DE 3 DE JULHO DE 2025**

# Fiscalização do Trabalho

A Atuação da  
Inspeção do Trabalho



# O papel da Auditoria Fiscal do Trabalho

## INSPEÇÃO DO TRABALHO

AUDITORIA  
FISCAL

Ação Fiscal

- Coletiva
- Individual
- OBS. Procedimentos

Fiscalização

- Direta
- Indireta
- Eletrônica

Inspeção

- Ato praticado por AFT  
– resulta no Relatório  
de Inspeção



# O papel da Auditoria Fiscal do Trabalho

## AUTO DE INFRAÇÃO



**Ministério do Trabalho e Previdência**  
Secretaria de Trabalho  
Subsecretaria de Inspeção do Trabalho



Nº Proc.:

**AUTO DE INFRAÇÃO Nº**



**ÓRGÃO REGIONAL:**

[Redacted]

**AUTUADO:**

[Redacted]

**EMENTA (Nº/Descrição):** 312412-6

Deixar de proteger os movimentos perigosos dos transportadores contínuos de materiais, acessíveis durante a operação normal, especialmente nos pontos de esmagamento, agarramento e aprisionamento.

**HISTÓRICO:**

[Redacted]

A ação fiscal está inserida em um projeto de Ação Especial Setorial (AES) que visa inspecionar o setor da indústria da madeira para diminuir de forma contínua e sustentável os índices de acidentes de trabalho e afastamento de trabalhadores, promovendo a saúde e a segurança no trabalho, além da diminuição da informalidade no setor. A empresa recebeu uma visita técnica em 02/05/2022 como estratégia da ação setorial e recebeu uma notificação para



**RISCO  
GRAVE  
E  
IMINENTE**



# O papel da Auditoria Fiscal do Trabalho

## INTERDIÇÃO E EMBARGO



**Ministério do Trabalho e Previdência**

Secretaria de Trabalho

**Subsecretaria de Inspeção do Trabalho**

SUPERINTENDÊNCIA REGIONAL DO TRABALHO NO PR



40631729

Folha nº 1/5

**TERMO DE INTERDIÇÃO Nº 4.063.172-9**



Ministério do Trabalho e Previdência

Secretaria do Trabalho

Subsecretaria de Inspeção do Trabalho

SUPERINTENDÊNCIA REGIONAL DO TRABALHO EM SP

**RELATÓRIO TÉCNICO**

**TERMO DE INTERDIÇÃO Nº 4.061.525-1**

# Evitar Acidentes e Doenças no Trabalho



# Fatores de Riscos Psicossociais Relacionados ao Trabalho



# SAÚDE MENTAL NO TRABALHO



Problema global



Alto custo com saúde (diretos e indiretos) & sinistralidade



Altos níveis de sofrimento dos trabalhadores



Falta de reconhecimento e rastreabilidade do fator de risco psicossocial.

# SAÚDE MENTAL NO TRABALHO

g1

TRABALHO E CARREIRA

## **Crise de saúde mental: Brasil tem maior número de afastamentos por ansiedade e depressão em 10 anos**

Dados de 2024 mostram que o país registrou mais de 470 mil afastamentos do trabalho por transtornos mentais. Trata-se do maior número desde 2014.

# Afastamentos por saúde mental entre 2014 a 2024



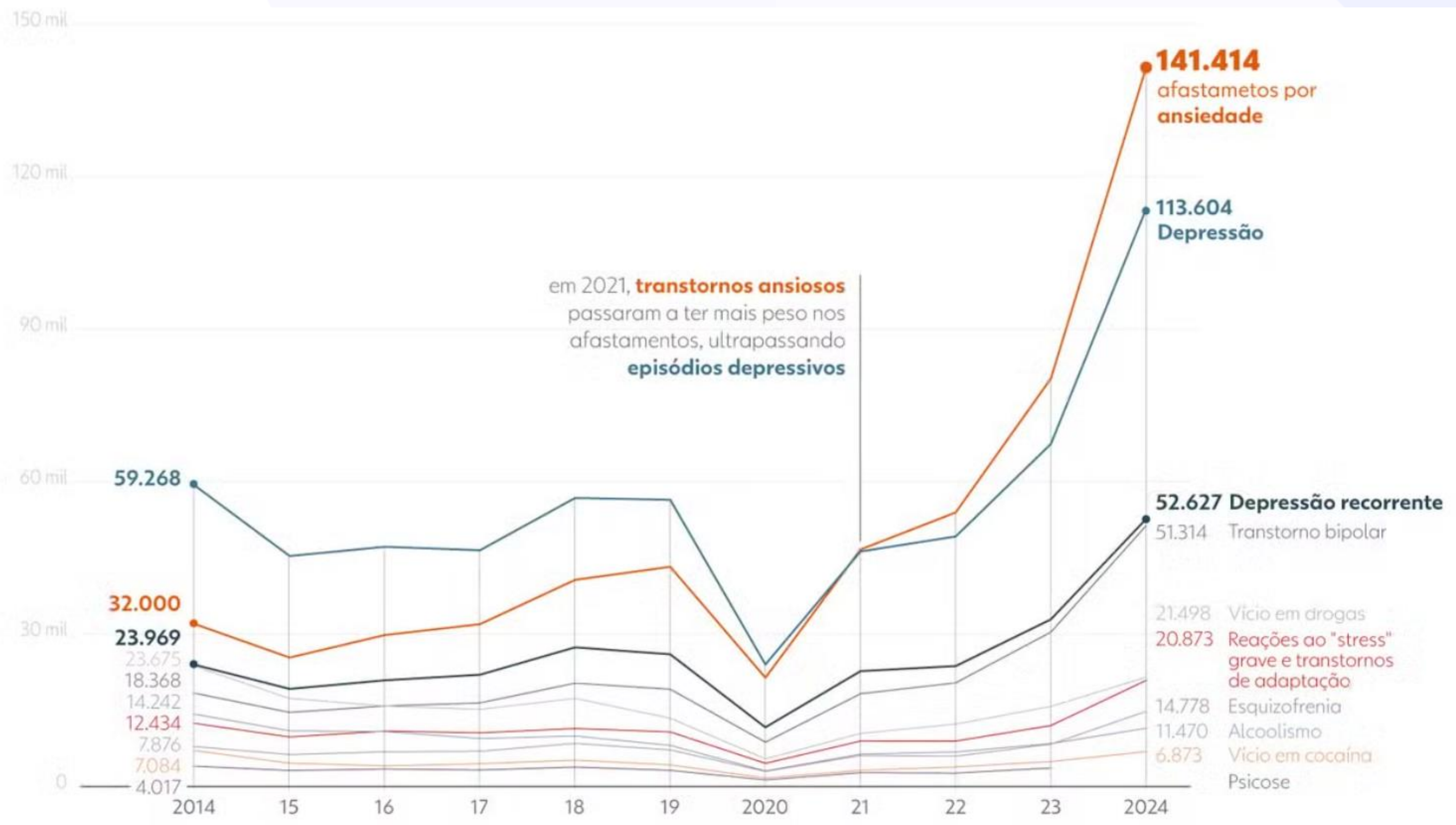



TEMOS PERIGOS ?

- ✓ AGENTES FÍSICOS
- ✓ ACIDENTES



Tristeza autoconfiança  
Circulatorios  
Constrangimento  
Dor Agressividade Mau-Humor  
apetite colegas  
Ofensa  
Tudo  
Afastamento  
psicossociais Pressão  
Sofrimento Medo  
Adoecimento amigos  
Impaciência Insensibilidade  
Dores Culpa  
Degradação Vontade  
Assédio  
trabalho  
Metas  
Riscos  
Alterações

TEMOS PERIGOS ?

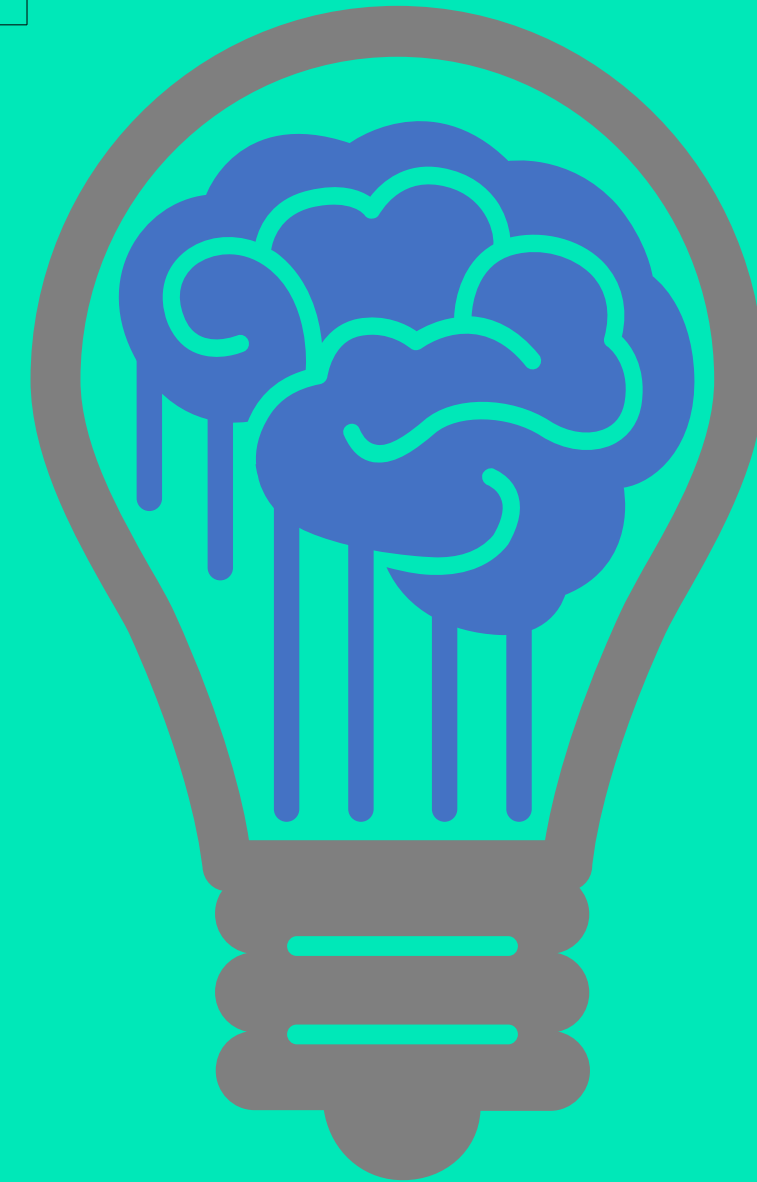



 CARACTERÍSTICA DAS RELAÇÕES SOCIAIS NO TRABALHO

 CONTEXTO DA ORGANIZAÇÃO DO TRABALHO

 VIOLÊNCIA E ASSÉDIO MORAL / SEXUAL NO TRABALHO

 INTERAÇÃO PESSOA-TAREFA

 CONDIÇÃO DO AMBIENTE DE TRABALHO

 DISCRIMINAÇÃO NO TRABALHO

 CONTEÚDO DAS TAREFAS DO TRABALHO

 GESTÃO ORGANIZACIONAL

 JORNADA DE TRABALHO

# Campanha Nacional de Prevenção de Acidentes do Trabalho - CANPAT



Implantação da Cultura em SST

# Segurança e Saúde no Trabalho

## Campanha Nacional de Prevenção de Acidentes do Trabalho - CANPAT

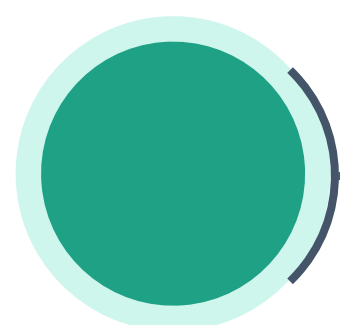

2017

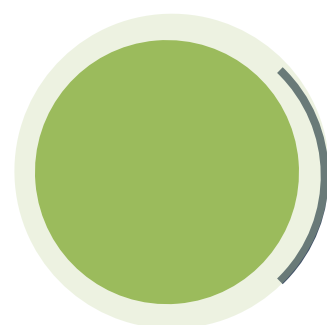

2018

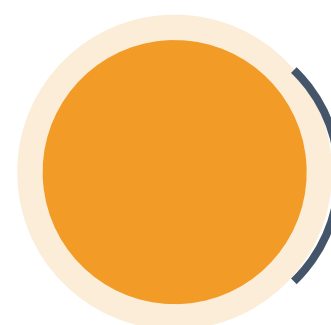

2019

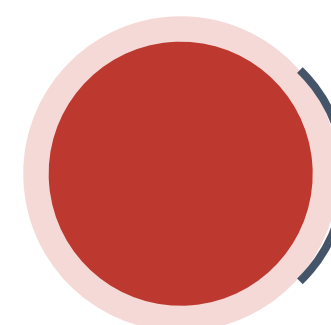

2020

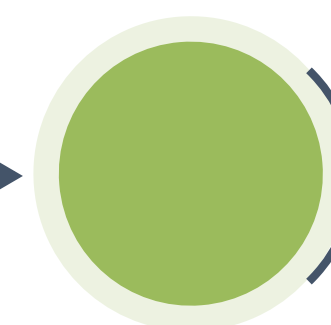

2021

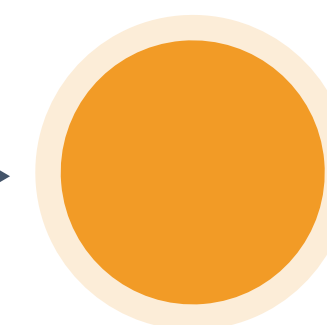

2022



# DIA NACIONAL DE **SEGURANÇA** E **SAÚDE** NAS ESCOLAS



SECRETARIA DE  
INSPEÇÃO  
DO TRABALHO



MINISTÉRIO DO  
TRABALHO  
E EMPREGO



MINISTÉRIO DO  
TRABALHO  
E EMPREGO

GOVERNO FEDERAL



UNIÃO E RECONSTRUÇÃO



**CANPAT  
2026**

Campanha Nacional  
de Prevenção de  
Acidentes do  
Trabalho

**PELA PREVENÇÃO  
DOS RISCOS PSICOSSOCIAIS  
NO TRABALHO.**



MINISTÉRIO DO  
TRABALHO  
E EMPREGO

GOVERNO DO  
**BRASIL**  
DO LADO DO POVO BRASILEIRO

# PROPÓSITO

## Segurança e Saúde no Trabalho



# Objetivo das intervenções em + Segurança e Saúde no Trabalho

Promoção de um meio ambiente de trabalho seguro e saudável para todos os trabalhadores e trabalhadoras.



**CANPAT  
2026**

Campanha Nacional  
de Prevenção de  
Acidentes do  
Trabalho



***MUITO OBRIGADO!***

**Rodrigo Vieira Vaz**

Auditor-Fiscal do Trabalho

**Superintendência Regional do Trabalho em  
São Paulo – SRTE/SP**

MINISTÉRIO DO  
**TRABALHO  
E EMPREGO**



MINISTÉRIO DO  
**TRABALHO  
E EMPREGO**



---

Ministério do Trabalho e Emprego  
Assessoria de Comunicação Social, Esplanada dos  
Esplanada dos Ministérios, Bloco F, sala 515, Edifício Sede,  
Brasília - DF | 70.059-900

MINISTÉRIO DO  
TRABALHO  
E EMPREGO



---

Ministério do Trabalho e Emprego  
Assessoria de Comunicação Social, Esplanada dos  
Esplanada dos Ministérios, Bloco F, sala 515, Edifício Sede,  
Brasília - DF | 70.059-900